

DAS NATURBEWUSSTE EINWEGGESCHIRR – SEIT 1949

HOSTI



WILLKOMMEN

BEI DER HOSTI GRUPPE

HOSTI.DE

EUROPAS GRÖSSTER PAPPTELLER-HERSTELLER

Unsere Kernkompetenz

Produktion von umweltbewusstem und nachhaltigem Einweggeschirr aus Karton, kombiniert und abgerundet mit einem kleinen Sortiment an Handelswaren (Pappbecher, Holzbesteck, Trinkhalme).

Zentral in Europa gelegen. Export in weltweit 30 Länder.

Standorte & Produktionsstätten

HOSTI GmbH, Pfedelbach, Deutschland

ZEHEL Pappteller GmbH, Pfedelbach, Deutschland

HOSTI CZ s.r.o., Hronov, Tschechien

Standort Pfedelbach, Deutschland: Westeuropa, Skandinavien, Südeuropa

Standort Hronov, Tschechien: Osteuropa und Balkanländer



DIE HOSTI GRUPPE

Unser HOSTI Familienunternehmen besteht aus 3 Firmen mit insgesamt 185 Mitarbeitern. Unser Gruppenumsatz 2022 (HOSTI D, HOSTI CZ, Zechel) betrug ca. 45,6 Mio. EUR. Es wurden ca. 18.000 t Rohkarton verarbeitet für mehr als 2 Milliarden Pappteller. Das entspricht einer Entfernung von ca. 400.000 km (zum Vergleich, Umfang der Erde ca. 40.075 km). Wir sind Europas größter Papptellerhersteller.

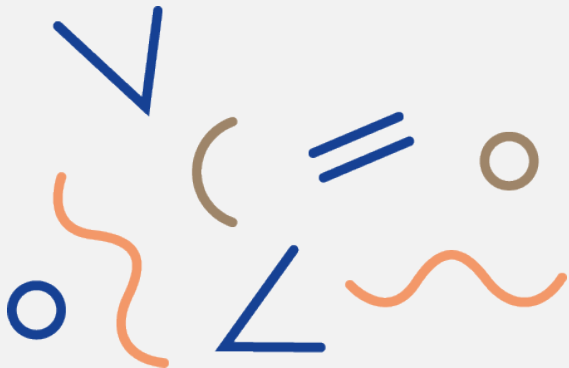

185 MITARBEITER*INNEN

In der HOSTI-Gruppe

45,6 MIO. EURO

Umsatz in 2022

18.000 TONNEN

Rohkarton Verarbeitung / Jahr

2 MILLIARDEN

Stück Pappteller / Jahr

1949 - DIE GRÜNDER

EMIL UND EVA STICKEL

Emil Stickel, geboren 1918 in Bessarabien (Moldawien)

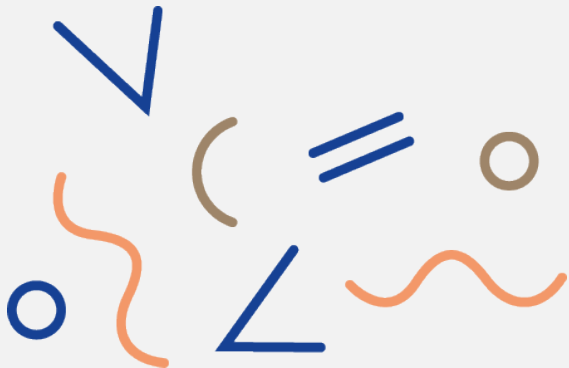
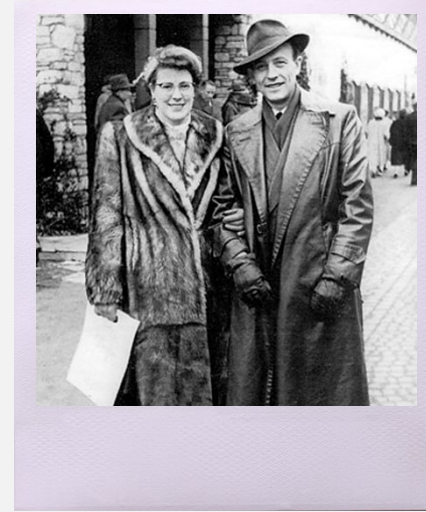

PRODUKTION & QUALITÄTSMANAGEMENT



Produktion

- Fertigungstechnik durch eigenen Maschinenbau
- Drei-Schicht-Betrieb
- 10.000 m² umbauter Raum
- 5.800 Palettenstellplätze
- Kapazität mehr als 2 Mrd. Teller

Qualitätsmanagement

- Implementierung eines Qualitätsmanagement-Systems in allen Bereichen des Unternehmens nach ISO 9001:2015 seit mehr als 20 Jahren

Hygiene Management

- Hygienemanagement in Anlehnung an den BRC-Standard

Allgemein

- Einhaltung der geltenden europäischen Gesetze und Verordnungen, sowie verschiedener nationaler Anforderungen wie z.B. für Italien, Frankreich, ...



NACHWACHSENDE ROHSTOFFE

UMWELTMANAGEMENT MIT ZERTIFIZIERUNGEN

Wir verwenden nachwachsende Rohstoffe für unsere Produkte und überprüfen ständig unsere Herstellungsprozesse (Lean Production), um Qualität, Wirtschaftlichkeit und Rücksicht auf die Umwelt zu gewährleisten.

In der Produktionskette ist HOSTI ein FSC® - und Nordic Swan Ecolabel zertifiziertes Unternehmen.



Das Zeichen für verantwortungsvolle Waldwirtschaft



2047 0024

Das **“Forest Stewardship Council” (FSC®)** legt strenge Kriterien an, die dazu dienen, die unkontrollierte Abholzung sowie die Verletzung der Menschenrechte und die Belastung der Umwelt zu vermeiden.

Das **“Nordic Swan Ecolabel”** ist das staatliche Nachhaltigkeits-Siegel der Nordischen Länder. Der Schwerpunkt des Nordic Swan Ecolabel liegt auf dem Umweltschutz, sowie der Qualität und Unbedenklichkeit der Produkte.



KLIMANEUTRALER STANDORT

HOSTI IST AM STANDORT PFEDELBACH CARBONNEUTRAL

Wo es möglich ist, vermeiden und reduzieren wir CO₂-Emissionen, etwa durch Ökostrom, Grüngas und eigene Photovoltaikanlage auf dem Hausdach.

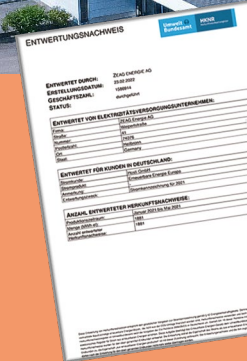

Photovoltaikanlage
auf dem Hausdach
in Pfedelbach

HOSTI PRODUKTE

- Hergestellt aus Frischfaserkarton/Kraftkarton:
- Für Kontakt mit allen Lebensmitteln geeignet*
- Kompostierbar und recycelbar
- Unbeschichtet
- Oder auch Produkte aus Recyclingkarton (* eingeschränkte Verwendung)



Schalen
aus Frischfaser & Kraftkarton



Teller | Menüteller | Tortenunterlagen | Bowls
aus Frischfaserkarton & Kraftkarton



Hartpapierbecher
aus Frischfaser mit und ohne Kunststoffbeschichtung.



Farbig bedruckte Teller mit Lack

Pappteller aus Frischfaser, mit wasserbasiertem Dispersionslack, ohne Kunststoffbeschichtung. Erfüllt die SUPD Norm.

ZERTIFIKATE

- FSC
- OK-Compost INDUSTRIAL
- Home Compost
- Seedling
- Nordic Swan Ecolabel
- ISO 9001

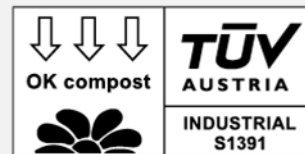
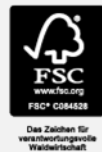

VIELEN DANK

THANKS FOR YOUR ATTENTION | MERCI POUR VOTRE ATTENTION | GRAZIE PER L'ATTENZIONE

